

自ら考える子どもを育てる学習塾

けい そう がく しゃ
勁草学舎

子どもたちの自立を促し、将来、社会で必要とされる人間を育てること。
そして、通ってくる生徒が地域で一番満足する塾になること。
これが、私たち勁草学舎の目標です。



教育理念

勁草学舎は、荊草学院(足立区)の姉妹校として1999年に産声をあげ、今年で12年になります。学習指導と精神発達の支援を通して子どもたちの真の自立をめざす学び舎です。校名は、中国の古書にある「疾風に勁草を知る」という言葉に由来しています。これは「真に強い草か否かは強風の中でこそわかる」という意味で、子どもたちの自立への祈りを託したものです。

😊😊 東上野 学童保育
セカンドホーム

「お母さんの温かさ」があふれる、安心して遊び、学べる場

東上野学童保育「セカンドホーム」は、子ども一人ひとりの心身を健やかに育て、真に自立して社会に巣立っていくことを願いながら子どもたちと日々接しています。「やる気のなさ」や「我慢できない」などの子どもの問題を未然に防ぎ、生涯を通した「学びの姿勢」を育みます。



保育時間の様子

セカンドホームの特徴

- 専任カウンセラーが、学びの大敵である過剰なストレスを解消します。
- 少人数制を採用。お子様との信頼関係を大切にします。
- 宿題サポートのほか、学校での学習内容を定着させるために「くり返し演習」に力を入れます。
- 「読み聞かせ」「語りかけ」などを通して「言葉」の力を養います。
- 子どもの心身の健やかな発達を促すために、子育ての相談をお受けします。

**3月1日(火)
新年度開講!**

新年度生
募集中!

入塾説明会

2/6(日)・13(日)・20(日)・27(日)

時間：午後1:00～3:00

1、2月中は、上記日程以外も毎日個別に入塾説明を行います。
ご都合の良い日時をご相談ください。

特典

学習指導要領改訂で増補された
「付加問題集」をもれなく差し上げます。

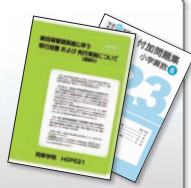

	正会員	非会員
対象	小学生	
利用時間	通常利用	①月～金曜 14:30～19:30の間で希望される時間 ②土曜/夏休み・冬休みなど学校長期休業日 8:00～19:30の間で希望される時間
	延長利用	①月～金曜 19:30～21:30の間で希望される時間 ②土曜/夏休み・冬休みなど学校長期休業日 19:30～21:30の間で希望される時間
利用料金	入会金	¥10,500
	通常利用時間内	月額 ¥5,000 (定額)
	延長利用時間内	月額 ¥525 / 時間
	おやつ代	月額 ¥2,400 (定額)
食事代(昼・夜)	1食 ¥210 (前日までに要予約)	
お申し込み	TEL 03-3834-5576 ※ご利用希望日の前日までにご連絡ください。	

※月の16日以降の入会につきましては、月額料金の半月分をいただきます。※ご要望に応じて学校から勁草学舎までの送迎をいたします。※上記の各種料金には消費税5%が含まれます。

お申し込み
お問い合わせ
はこちらへ **Tel.03-3834-5576**

校舎見学・無料体験授業も随時実施中!お気軽にお電話ください!

電話受付時間 月～土 午後2:00～8:00

For Self-Discovery & Independence
**Keiso
Liberal
School**

けい そう がく しゃ
勁草学舎

学習指導 / 学童保育 / カウンセリング / 子育て講座

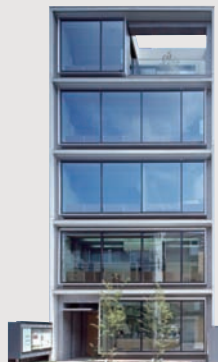

勁草学舎外観

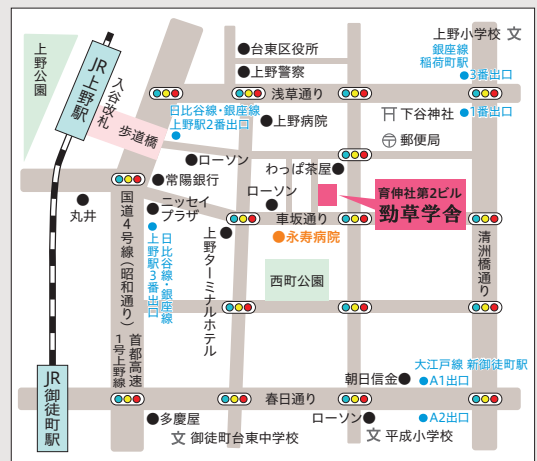

東京都台東区東上野 3-9-5 育伸社第2ビル
永寿病院すぐそば

勁草学舎の詳しい情報はこちらへ www.keisou.jp

🔍 けいそう学舎 検索

勁草学舎は、教科学習とカウンセリングふたつの側面から、親と子の真の自立に向けた「学び」をサポートしています。

クラス指導 集団の中でたっぷり学ぶ

勁草学舎の「クラス指導」とは、勁草学院本部校の半世紀にわたる一斉クラス指導のノウハウや厳選した学習カリキュラムをもとに生まれたものです。集団の中で自分を知る機会をもち、他者を認めて切磋琢磨することができます。原理原則を大切に授業を通して、勉強のしかたを身につけていただきます。

- ①少人数制で、きめ細かい指導が受けられます。
- ②1学年で2クラス以上設定する場合は、習熟度別にクラス編成します。
- ③精選した年間カリキュラムにしたがって指導します。



小1～小6

学年	教科分配/週	クラス	曜日	時間	月謝
小1	国1・算1	小1	火・木	4:30～5:20	¥8,400 (1教科のみ¥4,200)
小2		小2			
小3		小3			
小4	国2・算2	小4	水・金	5:30～7:20	¥15,750
小5		小5			
小6		小6			

中1～中3

※月謝には消費税5%が含まれています。また、教材費・維持費・テスト代が含まれています。

学年	教科分配/週	クラス	曜日	時間	月謝
中1	数2・英2	中1	火・木	7:30～9:20	¥16,800
	国2	中1国語	土		¥6,300
中2	数2・英2	中2	火・木		¥16,800
	国2	中2国語	土		¥6,300
中3	理1・社1	中2理社	月		¥6,300
	国2・数2・英2 理1・社1	中3	月・水・木・金		¥29,400 (国数英のみ¥23,100)

※月謝には消費税5%が含まれています。また、教材費・維持費・テスト代が含まれています。

個別指導 自分のペースでじっくり学ぶ

「部活が忙しいので、クラスの曜日があわない」「苦手教科を集中的にやりたい」「受験勉強のフォローをしてほしい」「受験勉強のフォローをしてほしい」など、細かなご要望にお応えいたします。

- ①教師1名に対し、生徒1名または2名
- ②個に対応したオリジナルカリキュラム
- ③きめ細かく丁寧な指導



個別指導 100分授業 (50分×2) 生徒2人を1人の教師が指導します

学年	曜日	時間 (50分×2)	月謝		
			週1回	週2回	週3回
小1～小6	月～土 (祝祭日は 休み)	①3:30～5:20	¥14,700	¥27,300	¥39,900
中1～中3		②5:30～7:20	¥15,750	¥29,400	¥43,050
高1～大学受験		③7:30～9:20 いずれかご選択	¥21,000	¥39,900	¥58,800

個人指導 100分授業 (50分×2) 生徒1人を1人の教師が指導します

学年	曜日	時間 (50分×2)	月謝		
			週1回	週2回	週3回
小1～小6	月～土 (祝祭日は 休み)	①3:30～5:20	¥19,950	¥37,800	¥55,650
中1～中3		②5:30～7:20	¥22,050	¥42,000	¥61,950
高1～大学受験		③7:30～9:20 いずれかご選択	¥29,400	¥56,700	¥84,000

※月謝には消費税5%が含まれています。
 ※クラス指導に併せて個別指導を受講する場合は、維持費分¥2,100が割引になります。
 ※教材費は実費でいただきます。模擬テストを受験する場合は、1回につきテスト代¥1,050を別途いただきます。大学受験に向けた模試を受験する場合は、実費(テストによって金額が異なります)をいただきます。
 ※上記①～③の時間は10分間の休憩時間を含んでいます。

勁草学舎の授業・テストと、さまざまな取り組み

学習指導要領が変わり、小中ともに学習内容が増えます。



小学校ではいよいよ今年から、中学校では来年少より、新しい教科書による授業が行われることになります。これまでのゆとり路線から大きく舵を切り、主要教科の時間増、削減された内容の復活が目を見えます。勁草学舎では大切な内容はできる限り削らずに授業を展開しており、もちろん新学習指導要領に基づき幅広い授業を行っています。



自立学習教室

毎週土曜 13:30～17:20 無料
※講習会期間中は除く

勁草学舎の教育目標の一つは「自ら学ぶ子どもを育てること」です。毎週土曜日は空いている教室を自習室として全面開放し、自習に取り組んでもらっています。学校や塾の授業の復習はもちろん、この時間を利用して漢検や英検など検定取得という明確な目標に向かって自学を進める生徒もいます。教室には教師を配置して、無料で質問に対応しています。また、自学自習の術を身につけてもらうために、参考書や辞書の使い方を紹介するなど、学習のアドバイスも行っています。こうして自分で勉強する習慣を身につけた生徒は驚くほど学力を伸ばしていきます。自立学習教室に参加せずとも、自宅で自学自習ができるようになることが最終目標です。



模擬テスト

全国の学習塾で実施される模擬テストです。テスト後には全国標準の偏差値が記載された成績帳票が届きます。受験学年では志望校判定も行いますので、進学指導の資料ともなります。



自習室をぜひご利用ください。

勁草学舎4階には、学習参考書などを取り揃えた談話室と個別ブースの自習室を設けています。静かな雰囲気の中で自学自習を希望する生徒が、集中して勉学に励み、学び浸ることのできる環境が整えられています。生徒は無料でご利用いただくことができます。



教科書ライブラリー

学校の国語の教科書に引用されている原本を取り揃えています。国語の学習を先取りすることができます。

勁草学舎の姉妹校、「勁草学院グループ」のご紹介



今から52年前に足立区本木で勁草学院の教育が始まりました。「教育は具体的な実践である」という理念のもと、現在もさまざまな取り組みを行っています。

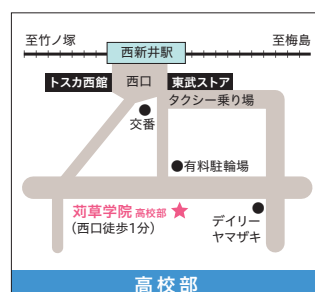
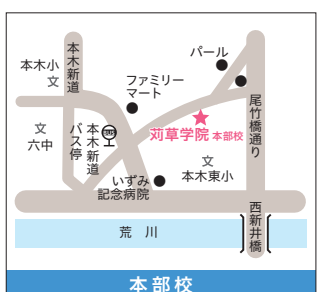

HOPE21は、勁草学院で培った教育の実践をもとに、足立区に「学びのネットワーク」を作ります。地域に信頼される教育のさらなる提供を目的に、五反野・西新井・加賀に開設しています。

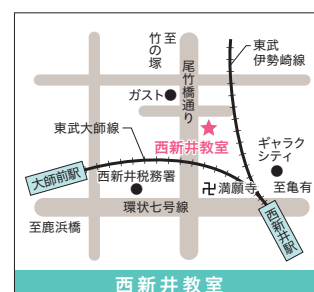

東京都足立区本木 1-9-16

東京都足立区舎人 5-11-16

東京都足立区西新井栄町 2-5-18 吉田ビル 2F

東京都足立区栗原 3-26-1 第2ふそうビル 2F/3F

東京都足立区中央本町 2-3-11 五反野グリーンパーク1F

東京都足立区血沼 1-18-10 津山ビル 2F/3F

www.karikusa-gakuin.net

www.karikusa-gakuin.net/toneri

www.karikusa-gakuin.net/koukoubu

www.karikusa-gakuin.net/hope21

www.karikusa-gakuin.net/hope21

www.karikusa-gakuin.net/hope21

03-3849-1879

03-5647-2570

03-5845-8796

03-3856-7896

03-5681-7247

03-3854-0431