

自ら考える子どもを育てる学習塾

けい そう がく しゃ 勁草学舎

子どもたちの自立を促し、将来、社会で必要とされる人間を育てること。
そして、通ってくる生徒が地域で一番満足する塾になること。
これが、私たち勁草学舎の目標です。



教育理念

勁草学舎は、荻草学院(足立区)の姉妹校として1999年に産声をあげ、今年で19年になります。学習指導と精神発達の支援を通して子どもたちの真の自立をめざす学び舎です。校名は、中国の古書にある「疾風に勁草を知る」という言葉に由来しています。これは「真に強い草か否かは強風の中でこそわかる」という意味で、子どもたちの自立への祈りを託したものです。

3月1日(木) 新年度開講!

1/14(日)・28(日) 2/11(日)

時間: 1:00/2:00/3:00

新年度生
募集中!

入塾説明会

無料体験授業も随時行っています。

※1、2月中は、上記日程以外も個別に入塾説明を行います。
ご都合の良い日時をご相談ください。
※東上野学童 セカンドホームの入会説明会は2/18(日)に開催します。詳細につきましては、お問い合わせください。

学力診断テスト **無料**



説明会にご参加頂いた方には、**無料**で学力診断テストを受験していただけます。
詳細につきましてはお問い合わせください。

小学生...国語・算数
中学生...国語・数学・英語

テスト結果をもとに、
分野別、単元別に学力
診断をします。

特別キャンペーン

高校生個別 新高1生 3~5月特別価格

高校生個別指導コース新高1生全員を対象に、3~5月の月謝を特別価格の中学生料金(例:週2回個別の場合、**¥39,900→¥29,400**)にて実施します。高校入学準備から最初の定期テストまでの順調なスタートを全力で応援します。

※ご入塾時に入学金¥15,750を別途にいただきます。6月以降は正規の高校生料金となります。

お申し込み
お問い合わせ
はこちらへ

Tel.03-3834-5576

校舎見学・無料体験授業も随時実施中! お気軽にお電話ください!

電話受付時間 月~土 午後2:00~9:30

For Self-Discovery & Independence

Keiso
Liberal
School

けい そう がく しゃ 勁草学舎

学習指導 / 学童保育 / カウンセリング / 子育て相談

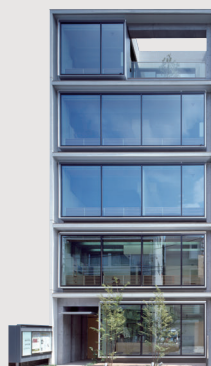

勁草学舎外観

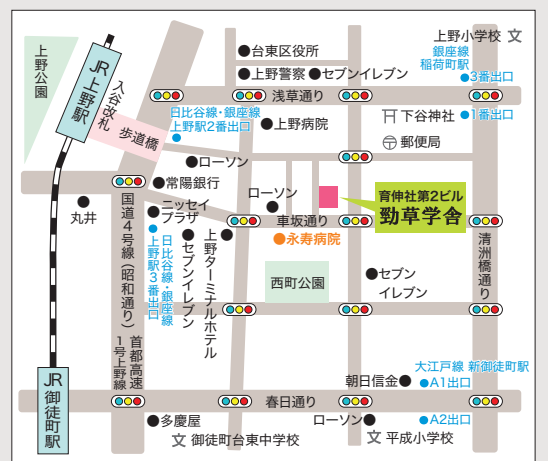

東京都台東区東上野3-9-5 育伸社第2ビル
永寿病院すぐそば

勁草学舎の詳しい情報はこちらへ www.keisou.jp

🔍 けいそう学舎

検索

勁草学舎は、教科学習とカウンセリングふたつの側面から、親と子の真の自立に向けた「学び」をサポートしています。

クラス指導 集団の中でたっぷり学ぶ

勁草学舎の「クラス指導」とは、勁草学院本部校の半世紀にわたる一斉クラス指導のノウハウや厳選した学習カリキュラムをもとに生まれたものです。クラス指導では集団の中で自分を知る機会をもち、他者を認めて切磋琢磨することができます。原理原則を大切に授業を通して、勉強のしかたを身につけていただきます。

- ①少人数制で、きめ細かい指導が受けられます。
- ②1学年で2クラス以上設定する場合は、習熟度別にクラス編成します。
- ③精選した年間カリキュラムにしたがって指導します。



学年	教科配分/週	クラス	曜日	時間 (括弧内は一日の授業時間数)	月謝
小1	国1・算1	小1	水・金	3:50～4:40 (50分×1)	¥ 8,400 (1教科のみ¥4,200)
小2	国1・算1・英社1	小2	月・水・金	3:50～4:40 (50分×1)	¥12,600 (1教科のみ¥4,200)
小3	国2・算2	小3	水・金	4:50～7:15 (70分×2)	¥18,900
小4	国2・算2	小4基礎	水・金	4:50～7:15 (70分×2)	¥18,900
	理1・社1	小4応用	火・木	4:50～7:15 (70分×2)	¥ 7,350
小5	国2・算2	小5基礎	水・金	4:50～7:15 (70分×2)	¥18,900
	理1・社1	小5応用	火・木	4:50～7:15 (70分×2)	¥ 7,350
小6	国2・算2	小6基礎	火・木	4:50～7:15 (70分×2)	¥18,900
	理1・社1	小6応用	月	5:30～7:15 問題演習 (100分)	¥23,100
			金	4:50～7:15 (70分×2)	¥ 8,400
中1	英3・数2・国1	中1基礎 中1応用	月・火・木	7:30～9:20 (50分×2)	¥22,050
	理1・社1	中1理社	金	7:30～9:20 (50分×2)	¥ 6,300
中2	英3・数2・国1	中2基礎 中2応用	月・火・木	7:30～9:20 (50分×2)	¥22,050
	理1・社1	中2理社	金	7:30～9:20 (50分×2)	¥ 6,300
中3	国2・数2・英2	中3基礎 中3応用	月・水・金	7:30～9:20 (50分×2)	¥23,100
	理1・社1	中3理社	木	7:30～9:20 (50分×2)	¥ 6,300

※月謝には消費税8%が含まれています。また、教材費・維持費・テスト代が含まれています。
※中1・中2理社のみ受講の場合は維持費¥2,100を合わせ、月謝は¥8,400となります。

個別指導 自分のペースでじっくり学ぶ

「部活が忙しいので、クラスの曜日があわない」「苦手教科を集中的にやりたい」「受験勉強のフォローをしてほしい」など、細かなご要望にお応えいたします。

- ①教師1名に対し、生徒1名または2名
- ②個人に対応したオリジナルカリキュラム
- ③きめ細かく丁寧な指導



特別キャンペーン
新高1生 3～5月は
中学生料金で受講可能!

個別指導 100分授業 (50分×2) 生徒2人を1人の教師が指導します

学年	曜日	時間 (50分×2)	月謝		
			週1回	週2回	週3回
小1～小6	月～土 (祝祭日は 休み)	①3:30～5:20	¥14,700	¥27,300	¥39,900
中1～中3		②5:30～7:15	¥15,750	¥29,400	¥43,050
高1～大学受験		③7:30～9:20 いずれかを選択	¥21,000	¥39,900	¥58,800

個人指導 100分授業 (50分×2) 生徒1人を1人の教師が指導します

学年	曜日	時間 (50分×2)	月謝		
			週1回	週2回	週3回
小1～小6	月～土 (祝祭日は 休み)	①3:30～5:20	¥19,950	¥37,800	¥55,650
中1～中3		②5:30～7:15	¥22,050	¥42,000	¥61,950
高1～大学受験		③7:30～9:20 いずれかを選択	¥29,400	¥56,700	¥84,000

※月謝には消費税8%が含まれています。
※クラス指導に併せて個別指導を受講する場合は、維持費分¥2,100が割引になります。
※教材費は実費でいただきます。模擬テストを受験する場合は、1回につきテスト代¥1,050を別途いただきます。

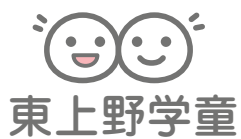

セカンドホーム

「お母さんの温かさ」があふれる、
安心して遊び、学べる空間

東上野学舎「セカンドホーム」は、子どもの心(知・情・意)が健やかに育ってくれることを願い、お父さまをお預かりしています。そのためにセカンドホームでは、子どもとの言葉のキャッチボールを何よりも大切にしています。気持ちのこもった音声による話し言葉が心を育み、身体の成育をも促します。セカンドホームは、言葉の習得を通して、将来真に自立し、社会に貢献できる人間を育てることを目的としています。



対象	小学生
通常・月曜～金曜	午後2:30～午後7:30の間で最大5時間
通常・土曜	午前8:30～午後6:30の間で最大5時間
長期休暇中の利用 (春期・夏期・冬期)	平日: 午前8:00～午後7:30の間で最大5時間または最大10時間 土曜: 午前8:30～午後6:30
入会金	¥10,500 (兄・姉が在籍の場合は不要)
月曜～金曜	¥800 / 1日 (5時間以内)
土曜	¥800 / 1日 (5時間以内)
長期休暇中の利用 (春期・夏期・冬期)	¥800 / 1日 (5時間以内) ¥1,500 / 1日 (5時間以上10時間以内)
食事代	大¥500 / 1食 小¥450 / 1食
おやつ代	¥100 / 1回 (土・長期休暇中は2回もあり)

スモールステップ学習

小1～小6

無料体験実施中!

72段階の細やかなステップで一人ひとりにぴったりフィット。だからしっかり学べて無理なくのびます。漢字や計算だけではなく読解問題や、文章題・図形問題の練習も行います。



アイ・キッズくらぶ

国語 算数

ノン・グレード スモールステップ

学年を問わず、一人ひとりの実力にあった内容から勉強を開始することができます。

各学年の内容が12コースに細分化されたテキストなので、一人ひとりに合った内容を学習できます。

自学自習指導 ステップアップテスト

個人に合わせたペースでステップアップするよう、自学自習の進め方を指導します。

内容理解を確認するステップアップテストを行い、合格したら次のステップへ進みます。

学年	時間	時間	月謝	教材費
小1～小6	国語 算数	個別に調整して曜日・時間を設定します。	週1回 ¥3,150	1冊 ¥540
		週2回 ¥5,250		
		週3回 ¥7,350		
		週4回 ¥9,450		

※アイ・キッズくらぶのみの受講の場合は入会金がかかりません。
※ステップが進むごとに新しい教材費がかかります。
※詳細についてはお問い合わせください。

勁草学舎のさまざまな取り組み

自立学習教室 無料
毎週土曜 2:00～7:20
※講習会期間中は除く

毎週土曜日は教室を自習室として開放し、自習に取り組んでもらっています。学校や塾の授業の復習はもちろん、漢検や英検などの検定取得に向けて自学を進める生徒もいます。教室には教師を配置し、無料で質問に対応しています。

自習室をぜひご利用ください。無料

勁草学舎4階には、個別ブースの自習室を設けています。静かな雰囲気の中で自学自習を希望する生徒が、集中して勉学に励み、学び浸ることのできる環境が整えられています。生徒は無料でご利用いただくことができます。

速読 「速く読める」は武器になる 小3～中3

1分間に800文字が読めるようになった速読受講生は試験時間の60%を解答に使えます。

こんな人におすすめ

- テストで時間が足りない。
- 読むことがきらいで国語が苦手。
- 効率の良い学習をしたい。

勁草学舎の姉妹校 「勁草学院グループ」のご紹介

今から59年前に足立区本木で勁草学院の教育が始まりました。「教育は具体的な実践である」という理念のもと、現在もさまざまな取り組みを行っています。

舎人校

東京都足立区舎人 5-11-16
☎ 03-5647-2570

本部校

東京都足立区本木 1-9-16
☎ 03-3849-1879

西新井校

東京都足立区栗原 3-22-1
小中学校 ☎ 03-3856-7896
高校部 ☎ 03-3856-7894

五反野校

東京都足立区中央本町 2-3-11 五反野グリーンパーク1F
☎ 03-5681-7247